学校所在地マップ

私国立・公立中高一貫校

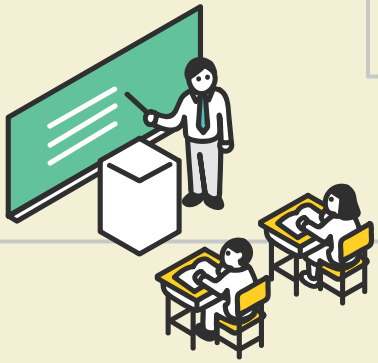

TOKYO

山手線周辺

（男子校・共学校）

TOKYO

私国立・公立中高一貫校一覧／山手線周辺（男子校・共学校）

● 私立校　■ 国立校　■ 公立中高一貫校

● 私立校／ア行

1	青山学院中等部（共）	銀座線/千代田線/半蔵門線ー表参道5分、JR線/東急線/京王井の頭線ー渋谷10分
2	麻布中（男）	日比谷線ー広尾10分、大江戸線ー麻布十番12分、南北線ー麻布十番15分、千代田線ー乃木坂20分
3	足立学園中（男）	JR線/千代田線/東武スカイツリーライン/日比谷線/つくばEXー北千住1分、京成線ー京成関屋7分
4	郁文館中（共）	南北線ー東大前5分、三田線ー白山7分、千代田線ー根津10分
5	上野学園中（共）	JR線ー上野8分、銀座線ー上野/稲荷町、日比谷線ー上野/入谷8分、京成線ー京成上野10分、つくばEXー浅草12分

カ行

6	海城中（男）	JR線ー新大久保5分/大久保10分、副都心線ー西早稲田8分、西武新宿線/東西線ー高田馬場12分、大江戸線ー東新宿12分
7	開成中（男）	JR線/千代田線/日暮里・舎人ライナーー西日暮里2分
8	開智日本橋学園中（共）	JR線/浅草線ー浅草橋3分、JR線ー馬喰町5分、新宿線ー馬喰横山5分、JR線/つくばEX/日比谷線ー秋葉原10分
9	かえつ有明中（共）	りんかい線ー東雲8分、有楽町線ー辰巳18分、有楽町線ー豊洲よりバス
10	学習院中等科（男）	JR線ー目白、副都心線ー雑司が谷5分、都電荒川線ー学習院下7分
11	北里大学附属順天中（共）	JR線/南北線/都電荒川線ー王子3分
12	共栄学園中（共）	京成線ーお花茶屋3分、JR線/千代田線ー亀有よりバス
13	暁星中（男）	東西線/新宿線/半蔵門線ー九段下5分、JR線/有楽町線/南北線/大江戸線ー飯田橋10分
14	慶應義塾中等部（共）	浅草線/三田線ー三田15分、JR線ー田町15分、南北線ー麻布十番15分、大江戸線ー赤羽橋25分
15	京華中（男）	三田線ー白山3分、南北線ー本駒込8分、千代田線ー千駄木18分
16	攻玉社中（男）	東急目黒線/三田線/南北線ー不動前2分
17	駒込中（共）	南北線ー本駒込5分、千代田線ー千駄木7分、三田線ー白山7分、都バス駒込千駄木町（駒込学園前）

サ行

18	桜丘中（共）	JR線ー王子7分、南北線ー王子/三田線ー西巣鴨8分、都電荒川線ー瀧野川一丁目1分
19	品川翔英中（共）	JR線ー西大井5分、JR線/東急大井町線/りんかい線ー大井町10分、京急線ー立会川18分
20	芝中（男）	日比谷線ー神谷町5分、三田線ー御成門7分、大江戸線ー赤羽橋10分、浅草線ー大門15分
21	芝浦工業大学附属中（共）	有楽町線ー豊洲7分、ゆりかもめー新豊洲1分
22	芝国際中（共）	浅草線/三田線ー三田2分、JR線ー田町5分、大江戸線ー赤羽橋10分
23	渋谷教育学園渋谷中（共）	JR線/地下鉄各線/東急東横線ー渋谷7分、千代田線/副都心線ー明治神宮前8分
24	修徳中（共）	JR線ー亀有12分、京成線ー青砥17分
25	淑徳巣鴨中（共）	三田線ー西巣鴨3分、JR線ー板橋10分、東武東上線ー北池袋15分、都電荒川線ー庚申塚4分、都バスー堀割停留所0分
26	巣鴨中（男）	JR線ー池袋15分、大塚10分、板橋15分、三田線ー西巣鴨15分、有楽町線ー東池袋15分、東武東上線ー北池袋10分
27	駿台学園中（共）	JR線/都電荒川線ー王子10分、南北線ー王子8分/王子神谷7分、都バス/国際興業バスー王子三丁目下車3分
28	聖学院中（男）	JR線ー駒込5分、南北線ー駒込7分、JR線ー上中里12分
29	成城中（男）	大江戸線ー牛込柳町1分
30	青稜中（共）	JR線/りんかい線ー大井町7分、JR線ー西大井10分、東急大井町線ー下神明1分

タ行

31	高輪中（男）	浅草線ー泉岳寺3分、三田線/南北線ー白金高輪5分、JR線ー高輪ゲートウェイ6分
32	多摩大学目黒中（共）	JR線/東急目黒線/南北線/三田線ー目黒12分、日比谷線/東横線ー中目黒よりスクールバス、JR線ー目黒よりバス
33	千代田中（共）	JR線/南北線ー市ケ谷7分
34	貞静学園中（共）	丸ノ内線ー茗荷谷1分、都バスー茗荷谷下車2分
35	東海大学付属高輪台高等学校中等部（共）	浅草線ー泉岳寺7分、三田線/南北線ー白金高輪6分、JR線ー目黒/品川よりバス
36	東京成徳大学中（共）	南北線ー王子神谷5分、JR線ー王子よりバス
37	東邦音楽大学附属東邦中（共）	丸ノ内線ー新大塚3分、有楽町線ー護国寺8分、JR線ー大塚10分、大塚よりバス
38	東洋大学京北中（共）	三田線ー白山5分
39	獨協中（男）	有楽町線ー護国寺8分/江戸川橋10分、副都心線ー雑司が谷よりバス

ナ行

40	日本大学第一中（共）	JR線ー両国5分/大江戸線ー両国0分、都バスー都営両国駅前（日大一中一高前）
41	日本大学豊山中（男）	有楽町線ー護国寺1分

ハ行

42	広尾学園中（共）	日比谷線ー広尾0分、都バスー日赤医療センター下・広尾学園前
43	広尾学園小石川中（共）	三田線ー千石3分、JR山手線ー巣鴨10分
44	本郷中（男）	JR線/三田線ー巣鴨3分、JR線/南北線ー駒込7分

マ行

45	武蔵野中（共）	都電荒川線ー西ケ原4丁目5分、三田線ー西巣鴨10分、南北線ー西ケ原15分、JR線ー巣鴨15分
46	目黒学院中（共）	日比谷線/東横線ー中目黒5分
47	目黒日本大学中（共）	JR線/東急目黒線/南北線ー目黒5分

ヤ行

48	安田学園中（共）	JR線ー両国6分、大江戸線ー両国3分、浅草線ー蔵前10分

ラ行

49	立教池袋中（男）	有楽町線ー要町5分、JR線/西武池袋線/東武東上線/丸ノ内線/有楽町線ー池袋10分、西武池袋線ー椎名町10分、池袋よりバス

ワ行

50	早稲田中（男）	東西線ー早稲田1分、都電荒川線ー早稲田10分 、副都心線ー西早稲田15分、JR線ー高田馬場25分またはバス

■ 国立校　■ 公立中高一貫校

1	お茶の水女子大学附属中（共）	丸ノ内線ー茗荷谷7分、有楽町線ー護国寺13分、都バスー大塚2丁目
2	筑波大学附属中（共）	有楽町線ー護国寺8分、丸ノ内線ー茗荷谷10分
3	東京学芸大学附属竹早中（共）	丸ノ内線ー茗荷谷12分、三田線/大江戸線ー春日15分、丸ノ内線/南北線ー後楽園15分
4	千代田区立九段中等（共）	JR線/有楽町線/南北線/大江戸線ー飯田橋7分、東西線/半蔵門線/新宿線ー九段下2分
5	東京都立小石川中等（共）	三田線ー千石3分、JR線ー巣鴨10分、JR線/南北線ー駒込13分
6	東京都立白鷗高等学校附属中（共）	大江戸線/つくばEXー新御徒町10分、銀座線ー田原町12分、大江戸線/浅草線ー蔵前12分
7	東京都立両国高等学校附属中（共）	JR線/半蔵門線ー錦糸町5分、新宿線ー住吉、菊川各10分

無許可の転載、複製、転用等はご遠慮ください。

学校所在地マップ

私国立・公立中高一貫校

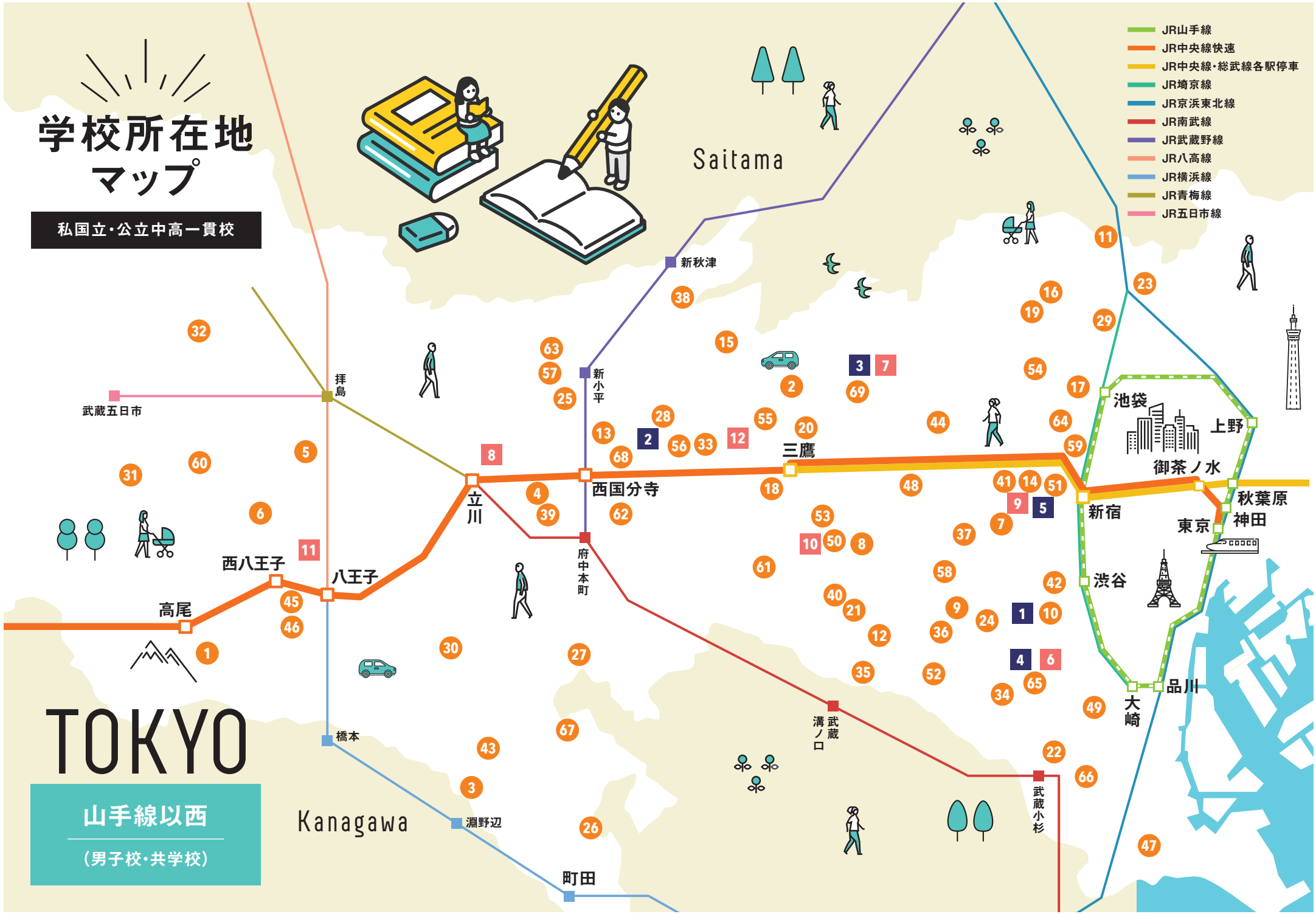

山手線以西

（男子校・共学校）

TOKYO

私国立・公立中高一貫校一覧／山手線以西（男子校・共学校）

■ 国立校　● 私立校　■ 公立中高一貫校

● 私立校／ア行

1	穎明館中（共）	JR線/京王線ー高尾よりバス、JR線/京王線ー橋本よりスクールバス
2	英明フロンティア中（共）	西武新宿線ー武蔵関3分、吉祥寺/荻窪/三鷹よりバス、大泉学園よりバス
3	桜美林中（共）	JR線ー淵野辺25分、淵野辺/多摩センターよりスクールバス、路線バス桜美林学園下車

カ行

4	国立音楽大学附属中（共）	JR線ー国立、JR線ー矢川13分
5	啓明学園中（共）	JR線ー立川よりバス、JR線/西武拝島線ー拝島よりスクールバス、JR線ー八王子よりスクールバス
6	工学院大学附属中（共）	JR線ー八王子、京王線ー京王八王子よりバス、JR線ー八王子、京王線ー北野、JR線/西武線ー拝島よりスクールバス
7	佼成学園中（男）	丸ノ内線ー方南町5分、中野/永福町よりバス佼成会聖堂前下車、阿佐ヶ谷/笹塚よりバス和田堀橋下車
8	國學院大學久我山中（別）	京王井の頭線ー久我山12分、京王線ー千歳烏山よりバス10分
9	国士舘中（共）	東急世田谷線ー松陰神社前6分、小田急線ー梅ヶ丘13分
10	駒場東邦中（男）	東急田園都市線ー池尻大橋、京王井の頭線ー駒場東大前10分、渋谷よりバス駒場下車5分/大橋下車7分

サ行

11	サレジアン国際学園中（共）	南北線ー赤羽岩淵7分、JR線ー赤羽10分
12	サレジアン国際学園世田谷中（共）	小田急線ー祖師ヶ谷大蔵15分
13	サレジオ中（男）	JR線ー国分寺/武蔵小金井、西武新宿線ー花小金井よりバス情報通信研究機構前下車5分
14	実践学園中（共）	大江戸線/丸ノ内線ー中野坂上5分、JR線ー東中野10分
15	自由学園中等科（共）	西武池袋線ーひばりケ丘10分
16	淑徳中（共）	三田線ー志村三丁目13分、JR線ー赤羽/東武東上線ーときわ台/西武池袋線ー練馬高野台よりスクールバス、国際興業バス前野小学校前下車3分
17	城西大学附属城西中（共）	西武池袋線ー椎名町7分、有楽町線/副都心線ー要町6分
18	聖徳学園中（共）	JR線ー武蔵境3分
19	城北中（男）	東武東上線ー上板橋10分、有楽町線/副都心線ー小竹向原20分、都バス/関東バスー小茂根下車10分
20	成蹊中（共）	JR線/京王井の頭線/東西線ー吉祥寺20分、西武新宿線ー武蔵関20分、吉祥寺/西武柳沢よりバス、三鷹よりバス
21	成城学園中（共）	小田急線ー成城学園前3分
22	清明学園中（共）	東急池上線ー雪ヶ谷大塚6分、東急バスー清明学園下下車
23	成立学園中（共）	JR線ー東十条、赤羽8分、南北線/埼玉高速鉄道ー赤羽岩淵14分
24	世田谷学園中（男）	東急田園都市線ー三軒茶屋10分、京王井の頭線ー池の上20分、小田急線ー下北沢25分、バスー三宿下車5分
25	創価中（共）	西武国分寺線ー鷹の台10分、JR線ー国分寺よりバス創価学園前下車

タ行

26	玉川学園中学部（共）	小田急線ー玉川学園前3分、東急田園都市線ー青葉台よりバス
27	多摩大学附属聖ヶ丘中（共）	小田急線/京王線ー永山よりバス、京王線ー聖蹟桜ヶ丘よりバス
28	中央大学附属中（共）	JR線ー武蔵小金井よりバス中大附属高校下車、西武新宿線ー花小金井/小平よりバス
29	帝京中（共）	三田線ー板橋本町8分、JR線ー十条12分、JR線ー東十条20分、JR線ー王子/板橋よりバス帝京大学病院下車3分
30	帝京大学中（共）	JR線ー豊田/京王線・小田急線ー多摩センターよりスクールバス、京王堀之内/平山城址公園よりバス
31	帝京八王子中（共）	JR線ー西八王子/秋川/高尾よりスクールバス
32	東海大学菅生高等学校中等部（共）	JR線ー秋川/小作よりバス、JR線ー八王子よりスクールバス
33	東京電機大学中（共）	JR線ー東小金井5分
34	東京都市大学等々力中（共）	東急大井町線ー等々力10分
35	東京都市大学付属中（男）	小田急線ー成城学園前10分、東急線ー二子玉川よりバス
36	東京農業大学第一高等学校中等部（共）	小田急線ー経堂15分、東急世田谷線ー上町15分
37	東京立正中（共）	丸ノ内線ー新高円寺8分、京王井の頭線ー永福町よりバス
38	東星学園中（共）	西武池袋線ー秋津10分、JR線ー新秋津15分
39	桐朋中（男）	JR線ー国立15分、JR線ー谷保15分、JR線ー国立/谷保よりバス桐朋下車
40	ドルトン東京学園中等部（共）	小田急線ー成城学園前駅西口よりバス6分、京王線ーつつじヶ丘駅南口よりバス

※帝京八王子中…2027年4月より中学募集停止

ナ行

41	新渡戸文化中（共）	丸ノ内線ー東高円寺5分、JR線/東西線ー中野15分
42	日本工業大学駒場中（共）	京王井の頭線ー駒場東大前3分、東急田園都市線ー池尻大橋15分
43	日本大学第三中（共）	京王線/小田急線ー多摩センター、JR線/小田急線ー町田、JR線ー淵野辺よりバス
44	日本大学第二中（共）	JR線/丸ノ内線ー荻窪10分、JR線ー阿佐ヶ谷/西武新宿線ー下井草15分

ハ行

45	八王子学園八王子中（共）	JR線ー西八王子5分
46	八王子実践中（共）	JR線ー八王子15分
47	羽田国際中（共）	京急線ー糀谷7分
48	文化学園大学杉並中（共）	JR線/東西線ー阿佐ヶ谷7分、JR線/東西線/丸ノ内線ー荻窪8分
49	文教大学付属中（共）	東急池上線/東急大井町線ー旗の台3分、浅草線ー中延8分
50	法政大学中（共）	京王井の頭線ー井の頭公園12分、JR線ー三鷹/京王井の頭線ー久我山よりバス
51	宝仙学園順天堂大学系属理数インター中（共）	丸ノ内線/大江戸線ー中野坂上3分

マ行

52	三田国際科学学園中（共）	東急田園都市線ー用賀5分、小田急線ー成城学園前よりバス用賀下車3分
53	明星学園中（共）	京王井の頭線ー井の頭公園10分、JR線ー吉祥寺15分、JR線ー吉祥寺/三鷹よりバス
54	武蔵中（男）	西武池袋線ー江古田/西武有楽町線ー新桜台/大江戸線ー新江古田7分、JR線ー中野/目白よりバス
55	武蔵野大学中（共）	西武新宿線ー田無15分、JR線ー吉祥寺/三鷹/武蔵境/田無/ひばりが丘よりバス
56	武蔵野東中（共）	JR線ー東小金井7分
57	明治学院中（共）	西武国分寺線/西武拝島線ー小川8分、JR線ー新小平25分
58	明治大学付属世田谷中（共）	京王線ー明大前5分、京王線/東急世田谷線ー下高井戸10分、小田急線ー豪徳寺15分
59	明治大学付属中野中（男）	JR線/大江戸線ー東中野5分、東西線ー落合10分、西武新宿線ー中井20分
60	明治大学付属八王子中（共）	JR線ー八王子/秋川よりスクールバス
61	明治大学付属明治中（共）	京王線ー西調布18分、調布/飛田給よりスクールバス、JR線ー三鷹よりスクールバス
62	明星中（共）	JR線/西武国分寺線ー国分寺、京王線ー府中よりバス明星学苑下車、JR線ー北府中15分
63	明法中（共）	西武国分寺線/拝島線ー小川18分、西武新宿線ー久米川よりバス
64	目白研心中（共）	西武新宿線/大江戸線ー中井8分、大江戸線ー落合南長崎10分、東西線ー落合12分

ヤ行

65	八雲学園中（共）	東急東横線/日比谷線ー都立大学7分、渋谷/目黒/都立大学よりバス

ラ行

66	立正大学付属立正中（共）	浅草線ー西馬込5分

ワ行

67	和光中（共）	小田急線ー鶴川、京王線ー若葉台よりバス
68	早稲田実業学校中等部（共）	JR線/西武国分寺線ー国分寺7分
69	早稲田大学高等学院中学部（男）	西武新宿線ー上石神井7分、JR線ー西荻窪/吉祥寺、西武池袋線ー大泉学園/石神井公園よりバス

■ 国立校　■ 公立中高一貫校

1	筑波大学附属駒場中（男）	京王井の頭線ー駒場東大前より徒歩10分、東急田園都市線ー池尻大橋15分
2	東京学芸大学附属小金井中（共）	JR線ー武蔵小金井/国分寺20分、武蔵小金井よりバス
3	東京学芸大学附属国際中等（共）	西武池袋線ー大泉学園10分
4	東京学芸大学附属世田谷中（共）	JR線ー渋谷/恵比寿/目黒、東急線ー等々力/自由が丘/用賀よりバス
5	東京大学教育学部附属中等（共）	丸ノ内線ー中野新橋10分、京王線ー幡ヶ谷15分、大江戸線ー西新宿五丁目15分
6	東京都立桜修館中等（共）	東急東横線ー都立大学10分
7	東京都立大泉高等学校附属中（共）	西武池袋線ー大泉学園8分
8	東京都立立川国際中等（共）	JR線ー立川、多摩都市モノレールー立川北18分
9	東京都立富士高等学校附属中（共）	丸ノ内線ー中野富士見町3分
10	東京都立三鷹中等（共）	JR線ー三鷹、JR線/京王井の頭線/東西線ー吉祥寺よりバス
11	東京都立南多摩中等（共）	京王線ー京王八王子3分、JR線ー八王子12分
12	東京都立武蔵高等学校附属中（共）	JR線/西武多摩川線ー武蔵境10分

無許可の転載、複製、転用等はご遠慮ください。